fragen forschen wissenwollen

KINDERUNI

2 bis 4

KINDERUNI OÖ

Seit 2004 nimmt die Kinderuniversität eine Pionierrolle in Oberösterreich ein. Kindern und Jugendlichen einen spielerischen und lustvollen Zugang in die Welt der Wissenschaft, Forschung und Innovation zu ermöglichen – das war und ist unser zentrales Anliegen!

In den letzten zwölf Jahren haben insgesamt über 20.000 junge Menschen an den Lehrveranstaltungen der KinderUni OÖ in Steyr, Linz, Wels, Hagenberg, im Enns- und Almtal teilgenommen. Hunderte DozentInnen haben ihr Wissen in anregenden Vermittlungsformaten an neugierige „schlaue Füchse" weiter gegeben. Übrigens, wir sind überzeugt: Neugier ist die Basis für alles Neue, für Innovationen und Verbesserungen.

2015 wurde unser Bildungsprojekt um einige Kapitel größer – erstmals nahmen über 2.000 Studierende an Vorlesungen, Workshops, Seminaren, Kursen und Exkursionen teil – der Boom an der Uni für Kinder im Sommer scheint ungebrochen zu sein.
Nicht nur die Zahl der Studierenden steigt stetig an, auch das Netz der Bildungspartner wächst kontinuierlich. Alle tertiären Bildungsträger Oberösterreichs – die Universitäten, Fachhochschulen und Pädagogischen Hochschulen, wichtige Leitbetriebe und KMUs, Forschungsfirmen und Kultureinrichtungen und zahlreiche Organisationen aus den Bereichen Jugend, Bildung, Kultur, Soziales und Integration sind mit an Bord! Der positive Geist des Miteinanders, der Kooperation, des Austauschs und des gemeinsamen Lernens ist in diesem Netzwerk der Bildung spürbar!

Stillstand ist Rückstand!
Getreu diesem Motto ist die Verbesserung des Bildungsprodukts Kinderuni unser täglicher Auftrag. Gestützt auf die Feedbacks von Studierenden, Eltern und DozentInnen sowie auf die Ideen und Vorschläge unserer Netzwerkpartner entwickeln wir das Konzept der Kinderuniversität weiter. Neben einem quantitativ höheren Angebot für die Jüngsten (5 bis 7 Jahre) gibt es ab 2016 mit einem zukunftsweisenden Ansatz ein neues, attraktives Angebot für die Altersgruppe von 12 bis 16 Jahren – die JungeUni OÖ!

Ein wesentlicher Faktor bei der Umsetzung der KinderUni OÖ ist seit Jahren die Zusammenarbeit mit unseren Förderern, Partnern und Sponsoren, die uns bei der Entwicklung und der Durchführung der Veranstaltungen unterstützen und sich mit ihren Innovationen in die Programmgestaltung einbringen.

Auf den nachfolgenden Seiten geben wir Ihnen Informationen zu unseren Detailprojekten und beschreiben die Möglichkeiten zur Teilhabe an unseren Programmen.

Andreas Kupfer
Rektor der KinderUni OÖ

Irene Schwaiger
Büroleitung IFAU

ALLE KINDER – BILDUNGS-GERECHTIGKEIT

An der KinderUni OÖ können alle Kinder und Jugendliche im Alter von 5 bis 16 Jahren teilnehmen, die sich für die Themen der Welt interessieren, die keine Scheu vor Wissenschaft und Forschung haben, die gerne danach fragen, wie die Welt funktioniert und die von Expertinnen und Experten wissen wollen, was der aktuelle Stand der Dinge ist!

Die KinderUni OÖ ist weitgehend barrierefrei erreichbar. Wir laden Kinder aus Familien mit Migrationshintergrund ausdrücklich zur Teilnahme an der KinderUni OÖ ein! Gemeinsam mit oberösterreichischen Sozialeinrichtungen und Migrantenvereinen wurden für 2014 konkrete Maßnahmen zur Fragestellung „Wie kann man Kinder und Jugendliche aus ‚bildungsfernen Schichten' sowie Kinder und Jugendliche mit Migrationshintergrund zur Teilnahme an der KinderUni OÖ motivieren?" – erarbeitet.

Ziel der Überlegungen ist die Gewährleistung, dass Barrieren für diese Zielgruppen betreffend die Teilnahme an der KinderUni OÖ durch gezielte Maßnahmen so weit wie möglich abgebaut werden. Die ambitionierten Maßnahmen werden jedes Jahr evaluiert und weiterentwickelt.

Als erster Schritt wurden beim Vernetzungstreffen mit diversen Einrichtungen konkrete Maßnahmen ausgearbeitet. Die Einrichtungen boten gemäß ihren Möglichkeiten folgende Unterstützung an:

- Hilfestellung bei Anmeldung
- kostenlose Teilnahme
- Begleitung der Kinder und Jugendlichen
- Einbindung und Information für die Eltern
- Betreuung vor Ort…

ALMTAL

Hier sind die Naturforscher unterwegs!
Unter dem Motto „fragen.forschen.wissenwollen" findet seit 2014 die KinderUniAlmtal mit dem Themenschwerpunkt „Natur" für Kinder und Jugendliche von 5 bis 14 Jahren statt. Die Inhalte der angebotenen Kurse richten sich speziell an Kinder, die gerne in der Natur unterwegs und deren Geheimnissen auf der Spur sind.

Bildungspartner und Mitveranstalter ist die Core Facility Konrad-Lorenz-Forschungsstelle für Verhaltens- und Kognitionsbiologie der Universität Wien.

Austragungsorte der KinderUniAlmtal sind die Gemeinden Grünau und Scharnstein und viele Exkursionsorte in der Natur sowie bei zahlreichen Kooperationspartnern.

Kuratorinnen | Projektleiterinnen

- Didone Frigerio
- Gudrun Gegendorfer

ALTERSGRUPPEN

Kinder und Jugendliche von 5 bis 16 Jahren können an der KinderUni OÖ teilnehmen. Wir kuratieren Lehrveranstaltungen für folgende Altersgruppen:

- 5 bis 7 Jahre
- 7 bis 9 Jahre
- 9 bis 12 Jahre
- 12 bis 14 Jahre
- 14 bis 16 Jahre

AUSBLICK

Die KinderUni OÖ findet derzeit an insgesamt sechs Standorten in Oberösterreich statt. Jeden Sommer, im Juli öffnen die KinderUnis in Hagenberg, Linz, Wels, Almtal und Ennstal ihre Pforten für wissbegierige Kinder und Jugendliche. Ende August folgt dann traditionell die KinderUniSteyr!

Das Projektteam sieht in den Studierenden der KinderUni OÖ die hinkünftigen GestalterInnen unserer gemeinsamen Zukunft, daher werden die angebotenen Programme stets nach jeweils aktuellen Schwerpunkten ausgerichtet. Ziel ist eine transdisziplinäre Auseinandersetzung zwischen ExpertInnen aus den unterschiedlichsten Fachbereichen und den VertreterInnen der „next generation“ mit Hinblick auf Mitgestaltung und Partizipation. Dabei werden Partner aus den Bereichen Bildung, Wirtschaft und Industrie ebenso einbezogen, wie VertreterInnen von Kultur und Politik. Sie alle stellen sich den Fragen der Kinder und Jugendlichen und damit der Herausforderung „fragen.forschen.wissenwollen“ immer wieder neu!

AUSZEICHNUNGEN

Die KinderUniSteyr wurde im Jahr 2010 von der UNESCO-Kommission als österreichisches Dekadenprojekt „Bildung für nachhaltige Entwicklung„ ausgezeichnet. Diese Auszeichnung wird in Kooperation mit dem Bundesministerium für Unterricht, Kunst und Kultur und dem Bundesministerium für Land- und Forstwirtschaft, Umwelt und Wasserwirtschaft vergeben. Gewürdigt wurde der Beitrag zur Profilierung einer nachhaltigen Bildungsarbeit unter Berücksichtigung aller drei Nachhaltigkeitsdimensionen (Ökonomie, Ökologie und Soziales), das partizipative und gendersensitive Projekt, das weltoffenes und ganzheitliches Lernen fördert, methodisch vielseitig und interdisziplinär angelegt ist, einen konkreten Bezug zum Lebensalltag aufweist, andere Sichtweisen fördert, die zu Verhaltensänderungen führen und das im Zuge einer Evaluierung kontinuierliche Qualitätssicherung vornimmt.

Als weitere Auszeichnung wurde der KinderUni OÖ im Jahr 2015 der Ökostar 2015, der Umweltpreis des Landes Oberösterreich, verliehen. Gewürdigt wurden die zahlreichen Lehrveranstaltungen der KinderUni OÖ zum Thema Natur, Nachhaltigkeit und soziale Verantwortung mit der Begründung des Umweltlandesrates: „Hier werden Kinder und Jugendliche zum Engagement ermuntert!“

BACKSTAGE

Die KinderUni OÖ lebt von der Zusammenarbeit externer und interner Partner. Für die operative Arbeit – die Entwicklung, Organisation und Umsetzung – ist ein Team fixer, nebenberuflicher, freier und ehrenamtlicher Mitarbeiter und Mitarbeiterinnen verantwortlich.

Obmann IFAU und Rektor der KinderUni OÖ
Andreas Kupfer
Büroleitung IFAU & Projektleitung KinderUni OÖ
Irene Schwaiger
Projektassistenz **Sylvia Zierer**
Projektassistenz **Marlis Hilber**
Sekretariat **Helga Fink**

Kuratorin Steyr **Petra Schabhüttl**
Kuratorin Linz **Birgit Schober-Pointinger**
Kuratorin Wels **Pili Cela**
Kuratorin Hagenberg **Gudrun Zachhuber**
Kuratorinnen Almtal
Gudrun Gegendorfer
Didone Frigerio
Kuratorin Ennstal **Maria Laussamayer**

BILANZ SEIT 2004

Im September 2003 wurde die Idee einer Kinder-Uni in Steyr geboren. Ein Jahr später fand die erste KinderUniSteyr statt!

Schnell gewann das Projekt an Umfang und Attraktivität und erste Regionen meldeten sich mit dem Wunsch, eine solche Veranstaltung bei sich durchzuführen. 2006 wurde daher die erste SchlauFuchs-Akademie im Ennstal ins Leben gerufen, die als dreitägige Vertiefungsveranstaltung im ländlichen Raum konzipiert wurde. 2007 meldete sich die Region Kirchdorf, danach im Jahr 2008 die Stadt Wels. Linz folgte 2009 und ab 2013 gab es in Hagenberg eine SchlauFuchsAkademie. Zu erwähnen sind auch der Salon der Schlauen Füchse, der im Jahr 2009 im Rahmen der Kulturhauptstadt Linz im KeplerSalon durchgeführt wurde und das Projekt MyOberösterreich im Jahr 2015, bei dem Kinder und Jugendliche von 10 bis 16 Jahren ihre Lieblingsorte in Oberösterreich suchen und erkunden und Botschaften an die Zukunft formulieren konnten. Im Jahr 2014 wurden dann alle Aktivitäten unter das Dach der KinderUni OÖ zusammengeführt. Derzeit finden an sechs Standorten KinderUnis statt.

Bis 2015 haben …

- 49 Projekte im Rahmen der KinderUni OÖ stattgefunden.
- rund 14.000 Kinder und Jugendliche an den Veranstaltungen teilgenommen.
- 1.311 DozentInnen gelehrt.
- wir 2.086 Lehrveranstaltungen durchgeführt.
- wir 2.486 m² Stoff in Form von KinderUni-T-Shirts vernähen lassen.
- sich 426 BetreuerInnen um den reibungslosen Ablauf der Lehrveranstaltungen und das Wohl der Kinder gekümmert.

DOZENTINNEN

Die DozentInnen der KinderUni OÖ lehren an einer Universität oder an einer Fachhochschule oder sind Experten aus der Praxis. Viele sind sofort „Feuer und Flamme“ bei der KinderUni OÖ mitzumachen und mit Kindern und Jugendlichen interessante Fragen, Beispiele und Experimente aus ihren Spezialgebieten an der Hochschule zu erörtern.

Das Besondere an der KinderUni OÖ ist, dass jedes Jahr ein neues Programm kuratiert wird – wie eine Ausstellung im Museum! Die Idee, gemeinsam mit Fachleuten aus der Praxis Themen zu erarbeiten, stammt aus den USA und ist selbst an europäischen Universitäten noch ganz neu. An die Kinderuni kommen ExpertInnen aus dem Museum oder ÄrztInnen aus dem Spital, ModeratorInnen vom Rundfunk, KünstlerInnen, ArchitektInnen und IngenieurInnen, GeologInnen und Fachleute, die an den verschiedensten Projekten arbeiten. Sie bieten Seminare, Workshops und Exkursionen für kleine Gruppen an, bei denen die Studierenden aktiv mitmachen.

ENNSTAL

Die KinderUniEnnstal findet seit dem Jahr 2014 unter diesem Titel statt. Davor gab es im Ennstal an den Standorten Reichraming oder Weyer ab 2006 jedes Jahr eine sogenannte SchlauFuchs-Akademie.

Das Projekt wird in Zusammenarbeit mit der Gemeinde Weyer, dem Eventzentrum Weyer und dem TDZ Ennstal durchgeführt.

Die Themen der dreitägigen Kurse spannen sich von Technik/Metalle/Chemie/Physik über Medizin und Natur bis zu Kunst, Neuen Medien und Musik. Daraus ergibt sich Jahr für Jahr ein abwechslungsreiches Programm, das die jungen Studierenden begeistert!

Standort der KinderUniEnnstal ist die Neue Mittelschule Weyer.

Kuratorin | Projektleiterin

» Maria Laussamayer

FAKULTÄTEN

So vielseitig wie die Welt der Wissenschaft und Forschung ist auch das Programm der Kinder-Uni OÖ! Damit die Auswahl der Lehrveranstaltungen etwas leichter fällt, haben wir sie nach Wissensbereichen gegliedert. Folgende Wissensbereiche – wir nennen sie in Anlehnungen an Universitäten auch „Fakultäten“ – gibt es:

- Himmel und Erde
- Zahlen und Daten
- Körper und Sport
- Denken und Glauben
- Materie und Kräfte
- Technik und Bauten
- Kunst und Geschichte
- Wirtschaft und Innovation
- Zusammenleben und Sprache
- Tiere und Pflanzen
- Medien und Informationstechnik

FRAGEN. FORSCHEN. WISSENWOLLEN

Erkläre mir und ich werde vergessen.
Zeige mir und ich werde mich erinnern.
Beteilige mich und ich werde verstehen.

Diese Zeilen von Konfuzius beschreiben in klaren Worten die Ziele und Anliegen der KinderUni OÖ. Wir wollen mit diesem Format aktives Hinterfragen sowie kreatives Denken und Problemlösen fördern und dazu anregen, Gedanken in die Tat umzusetzen. Dazu zählt auch die Bereitschaft, Neues auszuprobieren, Fehler zu machen und daraus zu lernen – Aha-Erlebnisse eben! Alles Kompetenzen, die die Kinder und Jugendlichen von heute zu Zukunftsgestaltern von morgen macht.

FÖRDERUNGEN & FINANZEN

Die Finanzierung der KinderUni OÖ stützt sich auf drei Säulen:

- Förderungen durch Bund, Land und Gemeinden
- Eigenmittel durch Teilnahmebeiträge
- Sponsoring durch Unternehmen

siehe auch: **SPONSORING**

FRANZOBEL & DER SCHLAUFUCHS

Der SchlauFuchs ist seit dem Jahr 2004 und damit ab dem Beginn der KinderUni-Aktivitäten in Oberösterreich unser Begleiter und Maskottchen.

Der Schriftsteller Franzobel ist begeisterter Dozent der KinderUniSteyr und hat sich so seine Gedanken gemacht über unser Wappentier:

Er ist Hauptdarsteller in vielen Märchen und Fabeln, er gilt als durchtrieben und schlau: die Rede ist von Reineke, dem Fuchs. Hund und Wolf sind seine unmittelbare Verwandtschaft, die Wissenschaft listet ihn als „Fleischfresser", als Raubtier. Er selbst sieht das nicht so eng: Natürlich ist eine Maus eine leckere Beute, auch ein junger unerfahrener Hase oder gar ein Huhn vom Bauernhof, das besonders leicht zu erbeuten ist. Aber genauso gern verspeist er süßes Obst – ob Heidelbeeren, Zwetschken oder Kirschen. Und er verschmäht auch keine Regenwürmer. Eigentlich ist seine Strategie ganz einfach: das was gerade am leichtesten erreichbar ist, das dient als Nahrung. Dieses Verhalten spiegelt sich auch in seiner gesamten Lebensphilosophie wider: Anpassung ist der Schlüssel zum Erfolg im Leben des Fuchses. Er kommt in allen Lebensräumen zurecht und ist dadurch auf der gesamten nördlichen Erdhalbkugel verbreitet. Er schafft es sogar mitten in Städten verborgene Plätze zu finden und zu überleben. Da hilft ihm natürlich auch seine geringe Körpergröße: Er bringt bestenfalls sechs bis sieben Kilogramm auf die Waage und bei einer Körperlänge von vielleicht 1,20 Meter misst allein der Schwanz schon an die 40 Zentimeter.

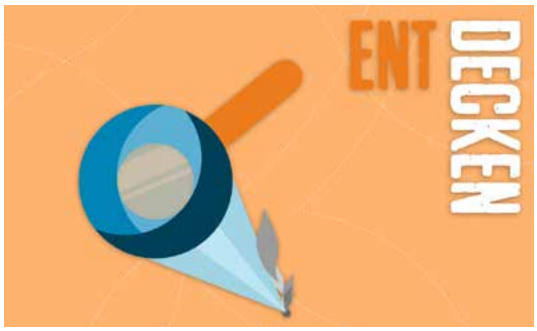

Sein größter Feind ist der jagende Mensch. Allein in Oberösterreich wurden zuletzt an die 8.000 Füchse im Jahr erlegt. Darum geht er dem Menschen aus dem Weg, so gut er eben kann. Und nutzt den Schutz der Dämmerung für seine ausgedehnten Streifzüge. Mit viel Glück bekommt man ihn aber doch manchmal zu Gesicht, den schlauen Fuchs, mit seinem roten Pelz, den schwarzen „Stiefeln" und dem buschigen Schwanz mit weißer Spitze, wenn er elegant und leichtfüßig eine Blumenwiese quert. Ein wundervolles Tier, dem unser ganzer Respekt gebührt!

HAGENBERG

Im Jahr 2013 ging es los in Hagenberg – damals noch unter dem Titel „SchlauFuchsAkademie“. Aber schon ein Jahr später wurde als KinderUni-Hagenberg durchgestartet!

Die jährliche Veranstaltung wird in Kooperation mit der FH OÖ – Campus Hagenberg ebendort durchgeführt und gibt den TeilnehmerInnen Einblick in die Welt der Naturwissenschaften und Technik.

Das Programm wird unter Einbeziehung des Standortschwerpunkts Information, Kommunikation und Medien kuratiert und ermöglicht es Kindern im Alter von 7 bis 14 Jahren sich altersgerecht, aktiv und interdisziplinär mit den Themen auseinander zu setzen.

Kooperationen mit Firmen runden das Angebot ab und geben den Kindern und Jugendlichen Einblicke in die Anwendungen und Umsetzungen theoretischen Wissens in die Praxis.

Kuratorin | Projektleiterin

- Gudrun Zachhuber

IFAU

Das IFAU – Institut für Angewandte Umweltbildung, Trägerverein der KinderUni OÖ, ist eine außerschulische Bildungseinrichtung mit den Schwerpunkten Umweltbildung, nachhaltige Regionalentwicklung und Bildungsarbeit für Kinder und Jugendliche.

Die Arbeit orientiert sich an der Philosophie der Nachhaltigkeit und hat eine aktive Beteiligung der Menschen an der Gestaltung ihrer Umwelt zur Grundlage.

Sitz des Vereins ist Steyr.

Vorstand

- Obmann
- Obmann-Stellvertreter
- Schriftführerin
- Schriftführerin Stellvertreterin
- Kassier
- Kassier-Stellvertreterin
- Rechnungsprüfer

Tätigkeitsbereiche in der Bildung, Wissenschafts- und Naturvermittlung

- Konzeption von Bildungsprojekten
- KinderUni OÖ
- NATURSCHAUSPIEL.at
- EU-Projekte
- Tagungsorganisation
- Ausstellungskonzeption

JUNGEUNI OÖ

Ein spezielles Angebot für die Altersgruppe von 12 bis 16 Jahren ist mit der Gründung der „JungeUni OÖ“ geplant. Die KinderUni OÖ lebt von ihrem stetigen Wandel, gestützt auf Feedbacks von Studierenden, Eltern und DozentInnen sowie auf die Ideen und Vorschläge unserer Netzwerkpartner wird ab 2016 erstmals die JungeUni OÖ umgesetzt.

Die JungeUni OÖ ist als mehrtägiges Kursprogramm geplant, das auf praktische, handlungsorientierte Zugänge, begeisternde, kreative Methoden und professionelle fachliche Begleitung setzt. Die Studierenden arbeiten gemeinsam an Aufgabenstellungen, innovativen Ideen und Problemlösungen.

Ziele | Daten | Fakten

- Junge Menschen im Alter von 12 bis 16 werden gezielt mit einem neuartigen Wissenschaftskommunikationsprojekt angesprochen.
- Die JungeUni OÖ ist ein Entwicklungsprojekt für drei Jahre – von 2016 bis 2018. Nach erfolgreicher Durchführung und erfolgter Evaluation ist an eine Fortsetzung angedacht.
- Praktische, handlungsorientierte Zugänge, begeisternde, kreative Methoden und professionelle fachliche, unterstützende Begleitung
- Die humane, soziale, kooperative Dimension der Lösung von Aufgaben stellen wir in den Mittelpunkt.
- Die Innovationsmethode des „Design Thinking“ wird als Basismethode eingesetzt.
- Die vierte industrielle Revolution – die intelligente Produktion, Industrie 4.0 bzw. „Das Internet der Dinge“ spielt Themen ein.
- Wichtige Kriterien: Interdisziplinarität, Kooperation, Iteration, Prozessorientierung, Einblick in die Praxis, Methodenvielfalt
- An allen Standorten sind themenspezifische Workshops und Seminare für die Altersgruppe 12 bis 16 Jahre geplant.
- 2016 sind für die Standorte Linz und Steyr je fünf Kurse, für die Standorte Wels, Hagenberg, Almtal und Ennstal je ein 3-tägiger Kurs für die Altersgruppe der 14- bis 16-Jährigen geplant.
- Geschätzte Teilnehmerzahl: 400 (2016)
- Workshop-, Seminar- und Kursprogramm
- Die Studierenden arbeiten gemeinsam an einer Aufgabenstellung, an innovativen Ideen und an Problemlösungen.
- Für jeden Kurs ist ein Auftraggeber bzw. eine Auftraggeberteam der „Themenspender“. Auftraggeber sind Projekt- und Netzwerkpartner:

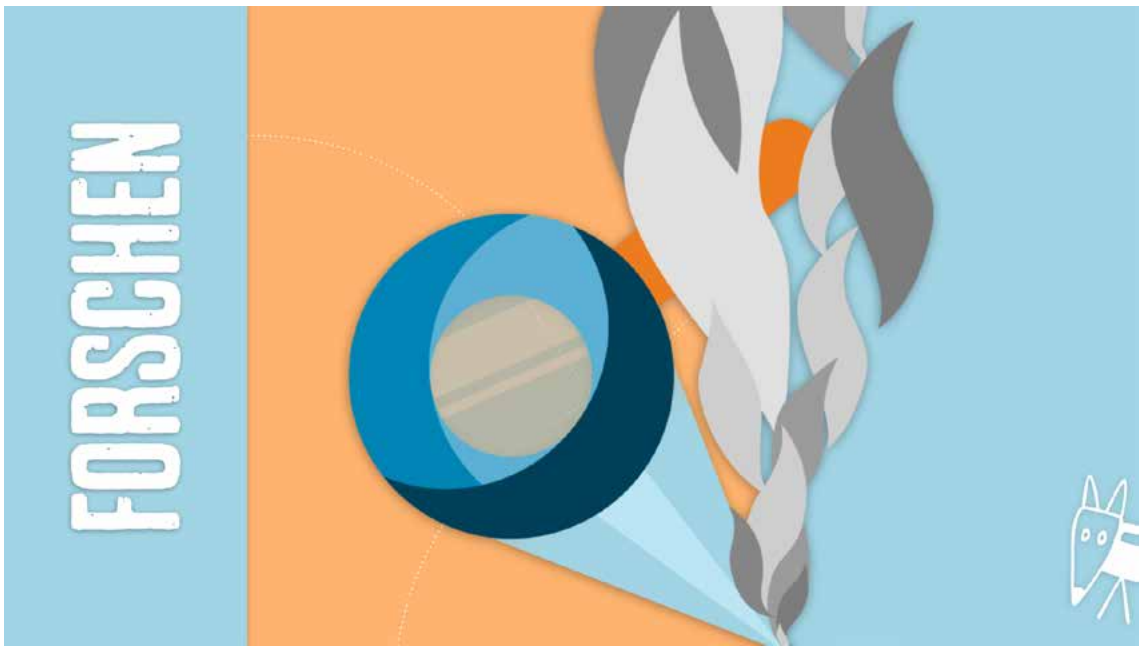

Unternehmen, Forschungseinrichtungen, Initiativen, Gebietskörperschaften, Bildungseinrichtungen.

- Ein Impulsvortrag ist für die gesamte Gruppe je Standort am Beginn geplant.
- An den Standorten Linz und Steyr wird ein „Creative Lab“ eingerichtet. Dieses Labor ist mit Infrastruktur, Möbel und Material für kreatives Arbeiten ausgestattet.
- Die HAK Steyr bringt die Kompetenzfelder „Entrepreneurship“ und „digitale Medien“ in das Projekt ein.
- Mögliche Themenfelder: Produktinnovation, Eventinnovation, Geschäftsinnovation, Soziale Innovation, Marketinginnovation, Service Design
- Mögliches Ergebnis: Die Ergebnisse des Prototypings und des Testens werden in einer Ausstellung präsentiert.
- Die JungeUni OÖ wird beim Innovationsfestival „Nature of Innovation“ (Oktober 2016) im schulischen Umfeld eingesetzt. Hier könnte das fti-Speeddating (junge Menschen haben die Möglichkeit, in einem persönlichen und lockeren Rahmen ForscherInnen kennenzulernen und mit ihnen über ihre Arbeit zu plaudern. Bei jedem Speeddating sind mehrere ForscherInnen anwesend, die zu verschiedenen innovativen und spannenden Themen forschen) zur Anwendung kommen.

Design Thinking ist eine Innovationsmethode, die auf Basis eines iterativen Prozesses nutzer- und kundenorientierte Ergebnisse zur Lösung von komplexen Problemen liefert. Mit dem Design-Begriff wird neben den kreativen und gestalterischen Aktivitäten der Arbeit auch die konzeptionelle und technische Gestaltung von Objekten und Systemen verbunden. Design Thinking als Methode ist mehr als eine rein ästhetische Gestaltung, Design Thinking öffnet den Weg für alle Altersgruppen, spielerisch und neugierig auf Problemstellungen zu schauen und diese zu bearbeiten.

Der Design Thinking Prozess bei der JungenUni OÖ wird durch die FH Oberösterreich eingebracht.

LINZ

2014 war es endlich so weit: Linz bekam nach fünf Jahren „SchlauFuchsAkademie“ endlich die Kinder-Uni, die eine aufstrebende Universitätsstadt verdient!

Unter der Schirmherrschaft der Johannes Kepler Universität wurden alle acht tertiären Bildungsinstitutionen von Linz vernetzt und bringen seither ihre Kompetenzen und Schwerpunkte gemeinsam in das Gesamtprogramm der KinderUniLinz ein. Dadurch ist es heute möglich, den Studierenden eine einzigartige Vielfalt an Lehrveranstaltungen anzubieten, die sowohl technische, naturwissenschaftliche, geisteswissenschaftliche bis hin zu sozial,- und kulturwissenschaftlichen Themen beinhalten.

Die ganze Stadt ist KinderUni: Durch die verschiedenen Standorte der in Linz angesiedelten Hochschulen und Universitäten ist das Programm auf das gesamte Stadtgebiet verteilt!

Zusätzlich bereichern zahlreiche Partner wie die Museen der Stadt, Theater, Zoo oder der Wissensturm das Angebot für interessierte Studierende von 5 bis 16 Jahren.

Kuratorin | Projektleiterin

- Birgit Schober-Pointinger

LAND OÖ & KINDERUNI OÖ

Das Land Oberösterreich fördert die KinderUni-Aktivitäten des IFAU – Institut für Angewandte Umweltbildung seit der ersten Stunde und unterstützte das Projekt in jeder Phase seiner kontinuierlichen Veränderung. Dieser Umstand trug in all den Jahren seit 2004 wesentlich zur Dynamik der Veranstaltung bei!

Was die Motivation des Bildungslandes Oberösterreich ist, drückt Landeshauptmann Josef Pühringer wie folgt aus:

Kein Talent unentdeckt lassen!
Die KinderUniSteyr begeistert seit über zehn Jahren Kinder und Jugendliche für die faszinierende Welt der Wissenschaft. Sie macht Lust aufs Forschen und Experimentieren und trägt so dazu bei, schon früh den Grundstein für innovatives Denken und Handeln zu legen.

Mit der Talenteförderung kann man gar nicht früh genug anfangen – dabei soll die Freude am Lernen immer im Vordergrund stehen. Daher: Konzentration auf die Förderung der Stärken von jungen Menschen und nicht auf bestehende Defizite. Genau das passiert an der KinderUni OÖ. Herzlichen Dank dafür – kein Talent soll unentdeckt bleiben!

LEHRVERANSTALTUNGEN

So vielseitig wie die Welt der Wissenschaft und Forschung ist auch das Programm der KinderUni OÖ! Es wird in Form unterschiedlicher Lehrveranstaltungs-Typen angeboten:

- Vorlesungen
- Seminare
- Workshops
- Exkursionen
- 1-Tages-Kurs
- 2-Tages-Kurs
- 3-Tages-Kurs

Das Gesamtprogramm der KinderUni OÖ erscheint Anfang Mai als Studienverzeichnis in gedruckter Form. Ab diesem Zeitpunkt ist es auch auf der Homepage **www.kinderuni-ooe.at** verfügbar.

MARKETING & ÖFFENTLICHKEITS-ARBEIT

Die Dynamik der KinderUni OÖ ergibt sich aus einer laufenden Veränderung!
Entsprechend herausfordernd war und ist die stetige Anpassung des Erscheinungsbildes: die Erweitung der Standorte und deren Programme, die Entwicklung neuer und verbesserter Logos und die Bewerbung mittels angepasster Druck- und Werbesorten sind dafür öffentlich sichtbare Zeichen.

Ob Flyer, gedrucktes Programm, Roll Up, KinderUni–T-Shirt, Studienausweis oder Großtransparente am jeweiligen „Campus“ – die KinderUni OÖ präsentiert sich, ihre Partner, Förderer und Sponsoren stets professionell und öffentlichkeitswirksam!

Zentrales Informationsmedium ist die Website **www.kinderuni-ooe.at**, die barrierenfrei und vor allem kinder- und benutzerfreundlich gestaltet ist. Sie bietet neben der administrativen Möglichkeit der elektronischen Anmeldung auch eine Plattform für die Darstellung der Ergebnisse aus den einzelnen Veranstaltungen in jeweils einer Galerie pro KinderUni-Standort, in der Fotos und Filmbeiträge aus den Lehrveranstaltungen dokumentiert werden. Ein Newsletter informiert regelmäßig mehr als 3.000 Abonnenten über aktuelle Themen und ein Facebook-Account liefert aktuelle und spontane Einträge für Followers in diesem sozialen Medium.

Die Zusammenarbeit mit den großen Print-, TV- und Hörfunkmedien ergänzen die mediale Öffentlichkeitsarbeit.

Fragen, die sich Kinder grundsätzlich stellen, bilden die Grundlage der Entwicklung unserer Programme. Fragen, die Kinder direkt an uns stellen, bringen uns auf eine unmittelbare Spur bei der Kuratierung einzelner Lehrveranstaltungen!

Daher sind Beteiligungsworkshops, zu denen Kinder eingeladen werden, die aktuell an den Veranstaltungen teilnehmen, unerlässliche Mittel für uns, die Grundzüge des Programms für das nächste Jahr zu erarbeiten. Sie bringen uns auf die Ideen und auf Fragen, die Kinder an die Welt haben! Im Gegenzug partizipieren die teilnehmenden Kinder und machen so die KinderUni OÖ zu einer Veranstaltung, die auf ihre ganz persönlichen Interessen und Bedürfnisse Rücksicht nimmt.

NATUR ERFORSCHEN – NATUR SCHÜTZEN

Was man kennt, das liebt man!
Diese alte Weisheit war eine der Säulen bei der Entwicklung des Programms NATURSCHAUSPIEL.at, das im Jahr 2010 vom IFAU – Institut für Angewandte Umweltbildung auf Initiative des Landes Oberösterreich und ihrer Abteilung für Naturschutz entwickelt wurde.

NATURSCHAUSPIEL.at führt sein Publikum zu seltenen Tieren, in Wälder und an Flüsse, zu Pilzen und Pflanzen. Die Akteure sind dabei die besten NaturvermittlerInnen aus den Regionen, unter ihnen geprüfte Natur- und Landschaftsführer, ExpertInnen, WissenschaftlerInnen oder Wald- und KräuterpädagogInnen.

Entsprechend wichtig war uns von Anfang an eine Verbindung zu den Programmen der KinderUni zu schaffen: Wenn Kinder früh an die Natur herangeführt werden, entwickeln sie einen Sinn für deren Schönheit, Einzigartigkeit und Schutzbedürftigkeit. Sie beginnen Fragen zu stellen, wie Zusammenhänge funktionieren und begeistern sich für die Erforschung natürlicher Phänomene.

So finden jedes Jahr im Rahmen der KinderUni OÖ Lehrveranstaltungen in Kooperation mit NATURSCHAUSPIEL.at statt, die Kindern Methoden des Forschens und Entdeckens in der Natur zeigen und die Anwendung in praktischen Übungen ermöglichen.

Mehr Informationen: **www.naturschauspiel.at**.

NETZWERK

Die KinderUni OÖ arbeitet in ihrem Bildungsnetzwerk neben den universitären Bildungseinrichtungen mit Wissenschaftlichen Partnern/Mitveranstaltern und Bildungspartnern aus unterschiedlichsten Bereichen zusammen. Unsere Partner kommen aus Industrie, Wirtschaft, Forschungseinrichtungen, Kunst- und Kulturvereinen, Gebietskörperschaften, Medien und NGOs (Sozial- und Jugendarbeit).

Wesentlich für das Gelingen des Projekts KinderUni OÖ sind auch die Förderer, Generalsponsoren, Hauptsponsoren und Standortsponsoren. Sie unterstützen uns mit den notwendigen finanziellen Mitteln, ohne die es unmöglich wäre, ein Projekt dieser Größenordnung zu planen und durchzuführen.

Das Projektteam bedankt sich dafür ganz herzlich!

Veranstalter
- IFAU | Institut für Angewandte Umweltbildung

Leadpartner
- Johannes Kepler Universität Linz

Wissenschaftliche Partner
- Anton Bruckner Privatuniversität
- FH Gesundheitsberufe OÖ
- FH OÖ | Fachhochschule Oberösterreich
- FH OÖ Campus Hagenberg
- FH OÖ Campus Linz
- FH OÖ Campus Steyr
- FH OÖ Campus Wels
- Katholisch-Theologische Privatuniversität Linz
- Konrad Lorenz Forschungsstelle
- Kunstuniversität Linz
- MAW | Museum Arbeitswelt Steyr
- Private Pädagogische Hochschule der Diöseze Linz
- Pädagogische Hochschule OÖ
- Universität Wien

NETZWERK

Mitveranstalter **Fördergeber** **Sponsoren** **Bildungspartner**

IFAU
Stadt Wels
Wirtschafts LAND OBERÖSTERREICH
Reinhold Entholzer Landeshauptmann-Stv. Gemeinden Öffentlicher Verkehr Sicherheit
Bildungs LAND OBERÖSTERREICH
Rudi Anschober Landesrat für Umwelt, Energie, Wasser und Konsumentinnenschutz
NATURSCHAULAND OBERÖSTERREICH
LAND OBERÖSTERREICH
youngCaritas
ÖWF Österreichisches Weltraum Forum
FAZAT STEYR
bmwfw Bundesministerium für Wissenschaft, Forschung und Wirtschaft
SKF
MAN
voestalpine EINEN SCHRITT VORAUS
LINZ verändert
stadt steyr
X CLUB
ASMAG asmag group
CAMPUS LAND DORT STUDIEREN, WO KARRIEREN STARTEN
bmvit Bundesministerium für Verkehr, Innovation und Technologie
Raiffeisenbank Grünau · St. Konrad · Scharnstein
+GF+ GEORG FISCHER AUTOMOTIVE
förder wels
BOREALIS Keep Discovering
Mayr Schulmöbel LEHREN · LERNEN · LEBEN
GEISBAUER WILHELM reteaming INTERNATIONAL INSTITUTE Austria · Germany · Suisse
BMW Werk Steyr
ZF
LINZ AG LINIEN
LINZ AG
UAR Upper Austrian Research GmbH
greiner GROUP
CCSP AUSTRIA
GRS GSTÖTTNER RATZINGER STELLNBERGER
museum arbeits welt steyr
A! www.attenedder.at
Förderverein FH Hagenberg
Kraft der Natur Ennskraft www.ennskraft.at
WKO WIRTSCHAFTSKAMMER OBERÖSTERREICH Steyr
fh GESUNDHEITS BERUFE OÖ
kunstuniversitätlinz Universität für künstlerische und industrielle Gestaltung
GENERALI
city point steyr
MAYR MU
Konrad Lorenz FORSCHUNGSSTELLE
650 universität wien
Hagenberg Marktgemeinde im Mühlkreis
SCHARNSTEIN
trodat trotec GROUP
wolf SYSTEM wolf HAUS www.wolfsystem.at
Marktgemeinde Weyer an der Enns
FAB Reno OÖ
BBRZ REHA Gesellschaft mbH
ANTON BRUCKNER PRIVATUNIVERSITÄT tanz musik schau spiel OBERÖSTERREICH
GRÜNAU
fh OBERÖSTERREICH
PRIVATE PÄDAGOGISCHE HOCHSCHULE DER DIÖZESE LINZ
HTL STEYR
bfi Produktionsschule Steyr
KATHOLISCH THEOLOGISCHE PRIVAT UNIVERSITÄT
ist Integrationsstelle Oberösterreich
business upper austria
SL.SR SMART INNOVATION

NETZWERK

... in ständiger Erweiterung!

HAK
Kultur & Heimatverein
Hochbuchegg 2
4644 SCHARNSTEIN
OÖNachrichten
Almtaler Kinder-Atelier
Cumberland Wildpark Grünau
Bücherei Scharnstein
Bio Austria
Biologie Zentrum Linz
Oberösterreichisches Landes Museum
welios
Natur Schau Spiel.at
Christoph Löberbauer Sägewerk & Holzhandel
Museum Angerlehner
RIC Regionales Innovations Centrum
Verbund
BRP
mkh°
PROFACTOR
Pädagogische Hochschule OÖ
TdZ Ennstal
Technologie- und Dienstleistungszentrum Ennstal GmbH
Eventzentrum Eisenwurzen
JKU Johannes Kepler Universität Linz
Nationalpark Kalkalpen
Landes Musikschule Steyr
Krankenhaus Steyr
röda
Magistrat Steyr Stadt Bücherei Marlen Haushofer
Ennsthaler Buchhandlung Ennsthaler · Steyr
www.books4you.at
kinder • schutz • zentrum WIGWAM
STEYR IT-Experts Austria
Paraplü Caritas
Nenning Tockner Rechtsanwälte
BOKU Universität für Bodenkultur Wien
Landesschulrat für Oberösterreich
ARS ELECTRONICA
Bruckner Haus
imOOkulturquartier
ORF 1 Radio Österreich 1
SEEWIESENFEST
lebensraum ennstal
Barmherzige Brüder Konventhospital Linz
softwarepark hagenberg
Tschechisches Zentrum České centrum
Silhouette International
Sportland OÖ
Gesundheitstechnologie GC Cluster
Fronius Shifting the limits
EWS energiewerkstatt.at
Weisse Möwe Wels
KiJA Kinder- & Jugendanwaltschaft OO
www.merkurtoys.cz MERKUR
Österreichisches Rotes Kreuz Oberösterreich Aus Liebe zum Menschen.
Tierklinik Cumberland
viadonau
Wissensturm Linz verändert
Donau erfahren
Alpakas vom Rottenberg
Fotoklub Feldkirchen
TEM
Wipfel 23 Baumservice
dr. menzl TSS Training-Schulung-Seminare
MSP Solarpower

PROGRAMM

Das Programm der KinderUni OÖ erscheint jedes Jahr im Mai in gedruckter Form. Gleichzeitig ist das Gesamtprogramm auf der Homepage im Anmeldebereich abrufbar bzw. als PDF zum Download verfügbar.

Das Programm setzt sich aus den einzelnen Lehrveranstaltungen zusammen, die als verschiedene Lehrveranstaltungstypen – Vorlesung, Seminar, Workshop, Exkursion und Kurs – in unterschiedlichen Wissensgebieten (Fakultäten) angeboten werden.

Durch das Programm führt ein eigens entwickeltes Leitsystem, das im Rahmen des eigenen Corporate Designs entwickelt wurde und besonders bedienerfreundlich ist. Die Layouts und Drucksorten werden von einem professionellen Designstudio gestaltet und ständig angepasst.

RAHMENPROGRAMM

Im Rahmenprogramm der KinderUni OÖ werden je nach Standort kleine Nebenveranstaltungen zu unterschiedlichen Schwerpunkten angeboten. Diese reichen von Kooperationen mit Museen und außeruniversitären Bildungseinrichtungen bis zu Partnerschaften mit Kulturträgern bzw. Musikveranstaltungen und kleinen Projekten wie myOberösterreich, bei dem sich im Jahr 2015 Kinder mit ihren Lieblingsorten in Oberösterreich auseinandersetzten. In Zusammenarbeit mit dem Tourismusverband Steyr können Eltern geführte Touren durch die Stadt unternehmen, während sich ihre Kinder ihrem „Studium“ widmen.

Die Veranstalter der KinderUni OÖ sind hier auch in Zukunft für viele Aktivitäten offen, die für die BesucherInnen einen besonderen Mehrwert darstellen.

Die KinderUniSteyr wird traditionell im Rahmen einer Feierstunde eröffnet. Jede KinderUni endet mit einer feierlichen „Sponsion“ für die Kinder und deren Familien und Freunde. Dabei werden die Leistungen der Kinder gefeiert und alle AbsolventInnen erhalten ihr „SchlauFuchs-Diplom“.

Bei den „großen“ KinderUnis in Linz und Steyr werden nebenher noch Abendveranstaltungen für Erwachsene angeboten, in denen ein Austausch mit Lehrenden der jeweiligen KinderUni stattfinden kann.

SPONSORING

Industrielle Leitbetriebe und Klein- und Mittelbetriebe der oberösterreichischen Wirtschaft engagieren sich als Partner und Sponsoren der KinderUni OÖ. Die Sponsoren der KinderUni OÖ unterstützen diese nicht nur finanziell, sondern beteiligen sich auch mit Programmen wie Workshops und Exkursionen.

Wir freuen uns auf weitere Partner aus der Wirtschaft und bieten drei Sponsorpakete an:

- **a.** Generalsponsor
- **b.** Hauptsponsor
- **c.** Standortsponsor

Informationen auf Anfrage

IFAU – Institut für Angewandte Umweltbildung
Irene Schwaiger
Wieserfeldplatz 22
A-4400 Steyr
schwaiger@ifau.at
0 72 52 / 811 99-16

STAUNEN

„Denn das Staunen war den Menschen jetzt wie vormals der Anfang des Philosophierens, indem sie sich anfangs über das nächstliegende Unerklärliche verwunderten, dann allmählich fortschritten und auch über Größeres Fragen aufwarfen, zum Beispiel über die Erscheinungen auf dem Mond und der Sonne und den Gestirnen und über die Entstehung des Alls. Wer sich aber über eine Sache fragt und verwundert, der glaubt sie nicht zu kennen. […] Wenn sie daher philosophierten, um der Unwissenheit zu entgehen, so suchten sie das Erkennen offenbar des Wissens wegen, nicht um irgendeines Nutzens willen."

Aristoteles, Metaphysik, Buch A Kap. 2, 982 b 11ff.

STEYR

Die Geschichte der KinderUni OÖ beginnt im Jahr 2004 mit der ersten KinderUniSteyr! Sie war nach der Jungen Uni Innsbruck und der KinderUni Wien die dritte Veranstaltung in Österreich, die sich dem Wunsch und dem Anspruch verschrieb, bei Kindern und Jugendlichen die Lust auf Wissenschaft und Forschung zu wecken! Seither findet sie jedes Jahr in der vorletzten Ferienwoche am Campus der FH Steyr und im Museum Arbeitswelt statt. Im Jahr 2013 wurde unter großem Beifall der TeilnehmerInnen und der Öffentlichkeit bereits die zehnte KinderUniSteyr durchgeführt!

Das Programm bietet jedes Jahr durchschnittlich 150 Lehrveranstaltungen für Kinder von 5 bis 16 Jahren im Rahmen von Vorlesungen, Seminaren, Workshops, Exkursionen und Kursen. Hervorzuheben sind die vielen Kooperationen mit Steyrer Unternehmen und Forschungseinrichtungen.

Im Programm der KinderUniSteyr finden sich Inhalte aus den unterschiedlichsten Wissens- und Forschungsgebieten, aber auch Lehrveranstaltungen, die sich mit künstlerischer Gestaltung, neuen Medien, dem sozialen Zusammenleben, der Kunst und Kultur oder dem Erleben in der Natur widmen.

Die Lehrenden der KinderUniSteyr kommen von der FH OÖ Campus Steyr, den großen Universitäten und Hochschulen Österreichs, teilweise sogar aus dem nahen und fernen Ausland, von Unternehmen, die mit der KinderUniSteyr kooperieren oder sie sind Fachleute, die ihr Wissen erfolgreich in der Praxis anwenden.

Die Eröffnung bildet jeweils den Auftakt der viertägigen Veranstaltung. Sie stimmt die Kinder auf die kommenden Tage ein. Den feierlichen Abschluss bildet die „Sponsion", bei der die Studierenden ihr „SchlauFuchs-Diplom" erhalten.

Für interessierte Erwachsene wird jedes Jahr eine Abendveranstaltung, die traditionelle „Wissensverkostung", angeboten, bei der Lehrende der KinderUniSteyr Häppchen aus ihren Wissensgebieten „servieren".

Die KinderUniSteyr ist mit ihren ständigen Innovationen der „Motor" der KinderUni OÖ. Sie dient als Vorbild für viele Nachfolgeprojekte und brachte sich immer wieder beratend bei neu gegründeten Kinderunis auch außerhalb Oberösterreichs ein.

Kuratorin / Projektleiterin

» Petra Schabhüttl

WEBSITE

Die neu gestaltete Homepage der KinderUni OÖ ist das gemeinsame Portal aller oberösterreichischen KinderUni-Aktivitäten (KinderUniAlmtal, KinderUni-Ennstal, KinderUniHagenberg, KinderUniLinz, KinderUniSteyr und KinderUniWels) und bietet neben den Informationen zu den Detailveranstaltungen ein vereinfachtes Anmeldesystem und eine verbesserte interne Datenverwaltung, die dem Organisationsteam die Planung und Durchführung der Veranstaltungen im Hintergrund enorm erleichtert.

Über die Navigation in einem Hauptmenü erhalten BenutzerInnen Antworten auf die häufigsten **FRAGEN** zur KinderUni OÖ und finden alle Detailinformationen zum **PROGRAMM**.

Die Anmeldung/Inskription ist über ein vorab zu erstellendes Benutzerkonto möglich und beginnt jeweils zu einem Stichtag, der vorab über die Homepage und den Newsletter kommuniziert wird. Es ist möglich, Anmeldungen/Inskriptionen für mehrere Veranstaltungen an den sechs KinderUni-Standorten vorzunehmen.

Die Website der KinderUni OÖ dient neben der Information über die Veranstaltung im Menü **NETZWERK** auch der Präsentation ihrer Förderer, Partner und Sponsoren. Sie werden in eigenen Bereichen erwähnt, mit Links auf die jeweilige Unternehmens-Homepage versehen und eingeladen, ihre KinderUni-Aktivitäten auch auf ihrer eigenen Website zu dokumentieren bzw. zu teilen.

Im Menü **AKTUELL** werden Themen und Ereignisse aufgegriffen und dargestellt, die sich im Zuge des Projekts ergeben und denen ein besonderes Augenmerk gelten soll.

In je einer **GALERIE** werden Ergebnisse der sechs KinderUni-Standorte in Fotoalben zu den Lehrveranstaltungen und zum Rahmenprogramm dokumentiert sowie allfällige filmische Dokumentationen und Ergebnisse aus den Lehrveranstaltungen verlinkt.

Die Bereiche **SERVICE** und **KONTAKT** runden den Informationsteil der Homepage ab.

WAS IST EINE KINDERUNI?

Im Juni 2002 fand in Tübingen die erste Kinderuni im deutschsprachigen Raum statt. Seitdem findet diese Idee jedes Jahr weitere Anhänger und so organisiert zwischenzeitlich fast jede Universität, die auf sich hält, eine derartige Veranstaltung.
In Österreich gibt es momentan an 19 Standorten Kinderuni-Veranstaltungen, europaweit sind es an die 150 Kinderuniversitäten bzw. vergleichbare Initiativen.
Die KinderUni OÖ ist derzeit nach der KinderUni Wien die zweitgrößte Veranstaltung des Landes.

Für die Kinderunis öffnen Universitäten und Fachhochschulen für einige Tage ihre Tore nur für Kinder! Diese sollen ohne Einfluss von Eltern oder anderen wohlmeinenden Erwachsenen selbst und uneingeschränkt ihre eigenen Fragen stellen, sich alles genau ansehen und selber forschen und experimentieren können. Nicht das leistungsbezogene Lernen zählt, sondern die Freude am Fragen und am Tun – frei nach dem Motto: **fragen.forschen. wissenwollen!**

Die DozentInnen der KinderUni OÖ lehren an einer Universität oder an einer Fachhochschule oder sind ExpertInnen aus der Praxis! Bei der Kinderuni sind das mutige Menschen, die ihr Wissen und ihre Erfahrungen an junge Studierende weitergeben. Für diese Tätigkeit müssen sie sich um einiges länger vorbereiten als gewohnt. Sie sind besonders gefordert ihr Wissen so aufzubereiten, dass jedes Kind es versteht.

An den Hochschulen sind Kinderunis so etwas wie „Schnuppertage“. Die jungen Studierenden atmen einmal tief Uni-Luft und nehmen im Kontakt mit Lehrenden an Lehrveranstaltungen teil. Manche Kinder und Jugendliche bekommen dabei Lust, vielleicht später selbst an einer Universität zu studieren oder zu forschen!

WELS

Im Jahr 2008 wurde an der FH OÖ Campus Wels die erste Kinderuni-Aktivität unter dem Namen „Schlau-FuchsAkademie Wels“ initiiert. Im Jahr 2014 kam diese erfolgreiche Veranstaltung schließlich unter das gemeinsame Dach der KinderUni OÖ!

Die Schwerpunkte der angebotenen Kurse für Kinder von 7 bis 14 Jahren orientieren sich an denen der FH OÖ Campus Wels und liegen bei erneuerbarer Energie, Robotik, Chemie und Physik sowie Innovations- und Produktdesign. Diese Themen bieten den jungen Studierenden ein breites Feld zum Forschen und Experimentieren.

Die Lehrveranstaltungen werden jährlich in Form von mehrtägigen Kursen, die eine intensive Auseinandersetzung mit den Thematiken ermöglichen, und als einzelne Workshops angeboten.

Die Lehrenden kommen von der FH OÖ Campus Wels und von kooperierenden Firmen. Sie alle vermitteln den interessierten Kindern und Jugendlichen, wie interessant und aufregend Wissenschaft und Forschung sein kann!

Kuratorin | Projektleiterin

» Pili Cela

WISSENS-VERKOSTUNG

Eltern, Partner, Mitarbeiter … – viele Erwachsene hätten Interesse am Programm der KinderUni OÖ und bedauern es, nicht mehr die Möglichkeit zu haben, die eine oder andere Lehrveranstaltung besuchen zu können. Bei der Wissensverkostung haben sie Gelegenheit das nachzuholen, renommierte Lehrende kennen zu lernen und Kostproben aus deren Wissensgebieten zu „genießen“.

Die Veranstaltung wird musikalisch und kulinarisch umrahmt und es gibt nebenher die Möglichkeit, mit den Expertinnen und Experten in ein persönliches Gespräch einzutreten.

Die Wissensverkostung findet jährlich im Rahmen der KinderUniSteyr statt.

ZUKUNFT

Die Zukunft soll man nicht voraussehen wollen, sondern möglich machen!

Antoine de Saint-Exupery

KINDERUNI fragen forschen wissenwollen

IFAU

Ein Projekt des
IFAU | Institut für Angewandte Umweltbildung
Wieserfeldplatz 22
A-4400 Steyr
T +43 (0) 72 52 811 99-0
office@ifau.at | www.ifau.at

Mitglied von CAMPUS LAND Oberösterreich

DORT STUDIEREN, WO KARRIEREN STARTEN

V171215